

ŚWIETLICA W SZYDŁOWIE - WERSJA ZMNIJSZONA 2021**Zestawienie pomieszczeń i powierzchni**

Nr pom.	Nazwa pomieszczenia	Pow. .[m²]
1/1	PRZEDSIONEK	4,88
1/2	HALL WEJŚCIOWY	19,15
1/3	KOMUNIKACJA	6,68
1/4		
1/5	W.C. MĘSKI	6,91
1/6	W.C. DAMSKI / NIEPEŁNOSPRAWNYCH	5,71
1/7	W.C. DAMSKI	3,6
1/8	RADA SOŁECKA / SZYDŁOWIANKI	15,03
1/9	SALA KLUBOWA WIELOFUNKCYJNA	80
1/10	PRZEDSIONEK DOSTAWCZY	1,87
1/11	KORYTARZ	6,75
1/12	MAGAZYN KUCHNI	6,66
1/13	WC ZAPLECZA	2,79
1/14	POMPY CIEPŁA	5,71
1/15	WNĘKA PORZĄDKOWA	2,16
1/16	MAGAZYN SPRZĘTU	11,65
1/17	ANEKS SALI - BUFET	9,83
	RAZEM POW. NETTO	189,38

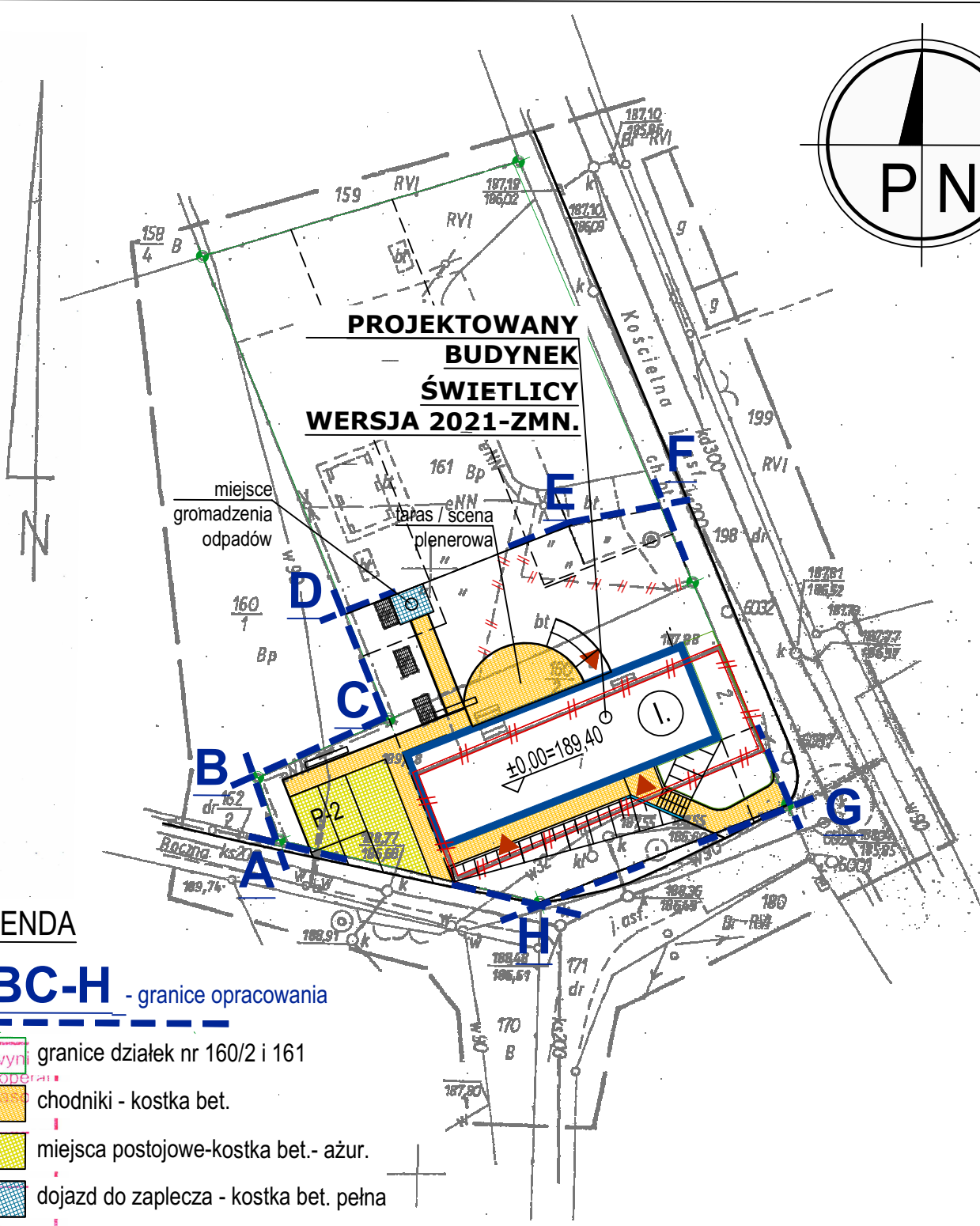
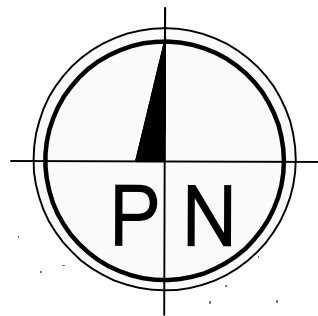

**PROJEKTOWANY
BUDYNEK
ŚWIE TLICY
WERSJA 2021-ZMN.**

miejsce
gromadzenia
odpadów

taras / scena
plenerowa

LEGENDA

ABC-H - granice opracowania

- granice działek nr 160/2 i 161
- chodniki - kostka bet.
- miejsca postojowe-kostka bet.- ażur.
- dojazd do zaplecza - kostka bet. pełna
- zieleń urządzona - trawnik
- wejścia do projektowanego budynku

BUDYNEK ISTNIEJĄCY DO ROZBIÓRKI
WG ODRĘBNEGO OPRACOWANIA

Poświadczam za zgodność z oryginałem kopii mapy zasadniczej na której sporządzono niniejszy rysunek PZT oraz to, że mapa odzwierciedla stan faktyczny na dzień opracowania niniejszego projektu zagospodarowania terenu

projektant:
mgr inż. arch. Wojciech Paszkowski

Opole, 30.04.2020

WERSJA ZMNIJSZONA

PRACOWNIA PROJEKTOWA W.P.

mgr inż. arch. Wojciech Paszkowski, ul. Barlickiego 13/110a, 45-083 Opole, tel. 77 4530736		
TEMAT	KONCEPCJA ZMNIJSZONA: Świetlica w Szydłowie	
ADRES	Szydłów, ul. Kościelna 2	
INWESTOR	Urząd Gminy w Tułowicach	
TYTUŁ RYSUNKU	PROJEKT ZAGOSPODAROWANIA TERENU	SKALA 1:500
OPRACOWAŁ	mgr inż. arch. Wojciech Paszkowski	DATA 07.2021
PROJEKTANT	mgr inż. arch. Wojciech Paszkowski	RYS. NR A-1Z
uprawnienia w specjalności: architektonicznej bez ogr.		

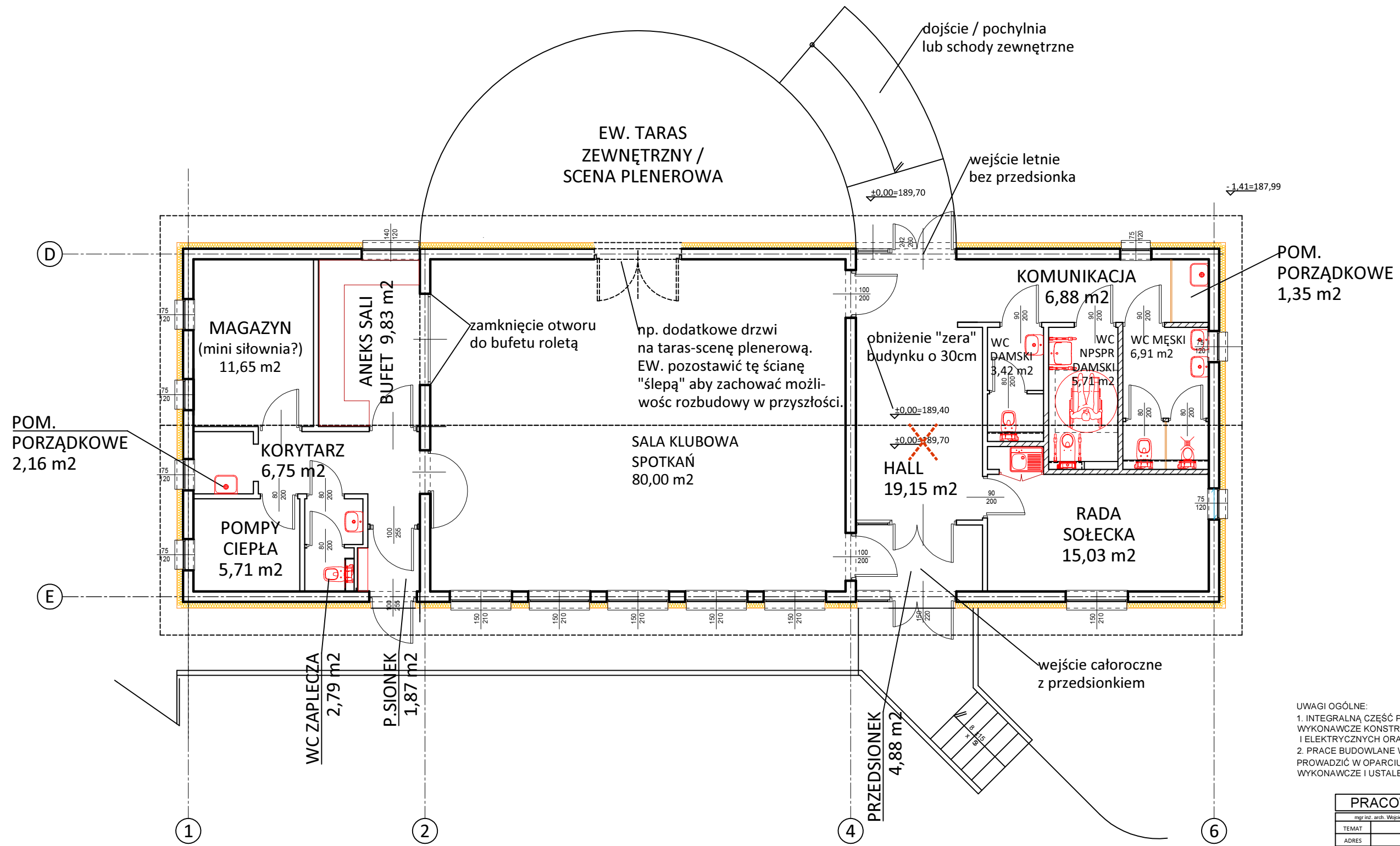

UWAGI OGÓLNE:
 1. INTEGRALNĄ CZĘŚĆ PROJEKTU STANOWIĄ PROJEKTY WYKONAWCZE KONSTRUKCJI, INSTALACJI SANITARNYCH I ELEKTRYCZNYCH ORAZ OPIS TECHNICZNY.
 2. PRACE BUDOWLANE W ZAKRESIE WSZYSTKICH BRANŻ NALEŻY PROWADZIĆ W OPARCIU O ODPOWIEDNIE PROJEKTY WYKONAWCZE I USTALENIA NADZORU AUTORSKIEGO

PRACOWNIA PROJEKTOWA W.P.		
mgr inż. arch. Wojciech Paszkowski, ul. Barlickiego 13 p.110a, 45-083 Opole, tel. 77 4530736		
TEMAT	P.W. - Świątelnia wiejska w Szydłowie	
ADRES	Szydłów ul Kościelna 2, dz. nr 160/2 i 161	
INWESTOR	Gmina Tułowice	
TYTUL RYSUNKU	RZUT PARTERU - ZMNIJSZONY	SKALA 1:50
OPRACOWAŁ	mgr inż. arch. Wojciech Paszkowski	05.2020
PROJEKTANT	mgr inż. arch. Wojciech Paszkowski	RYS. NR AK-4
uprawnienia w specjalności:	architektonicznej	58/01/Op